

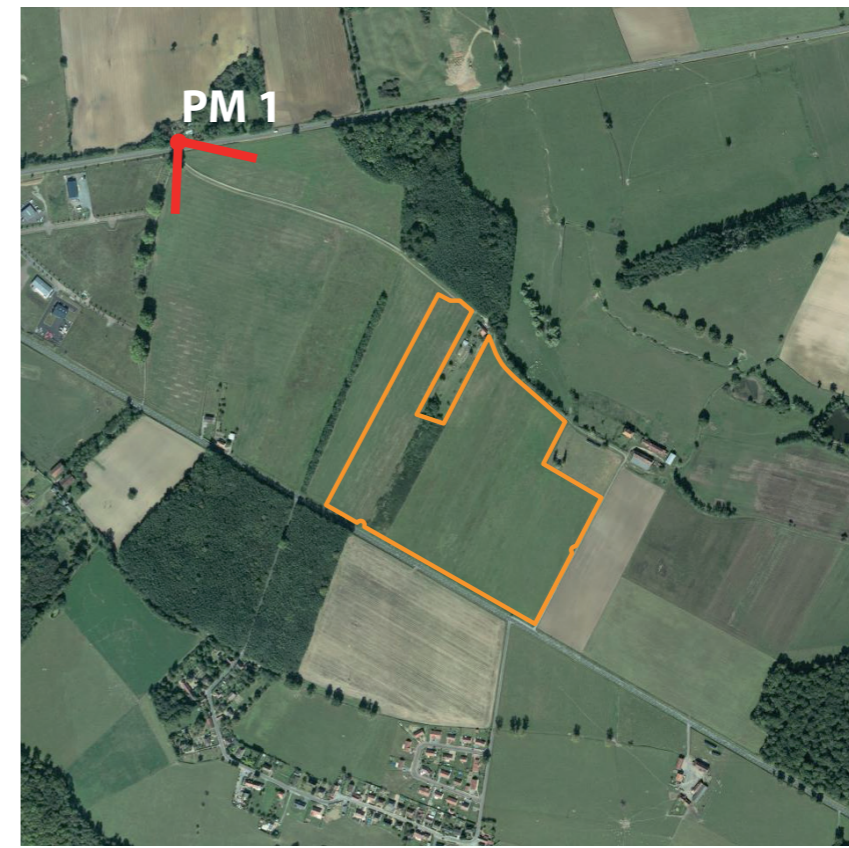

PHOTOMONTAGE 1 - Situation existante



Localisation de la prise de vue

PERMIS DE CONSTRUIRE

SIGNATURE:

msa
 matthias schweishelm architecture
 81 rue Léon Frot 75011 Paris
 tél. +33 6 47 86 79 14 // email. ms @ msarchi.net
 siret. 824 643 613 00014 // croaif n° S18674

PARC PHOTOVOLTAÏQUE DE DECIZE

COMMUNE DE DECIZE
 DEPARTEMENT DE LA NIÈVRE

MAITRE D'OUVRAGE :
 CENTRALE PHOTOVOLTAÏQUE DE
 DECIZE SAS

MAITRE D'OUVRAGE DELEGUE :
 P&T Technologie SAS
 Val d'Orson - Rue du Pré Long
 35770 Vern-sur-Seiche

LEGENDE:

PHOTOMONTAGE 1 :
 Vue depuis la route départementale
 D981 au niveau du lieu-dit Le Four à
 Chaux.



PHOTOMONTAGE 1 - Phase exploitation sans haie paysagère



PHOTOMONTAGE 1 - Phase exploitation avec haie paysagère

PHOTOMONTAGE 1

PC6



PHOTOMONTAGE 2 - Situation existante



PHOTOMONTAGE 2 - Phase exploitation sans haie paysagère



PHOTOMONTAGE 2 - Phase exploitation avec haie paysagère

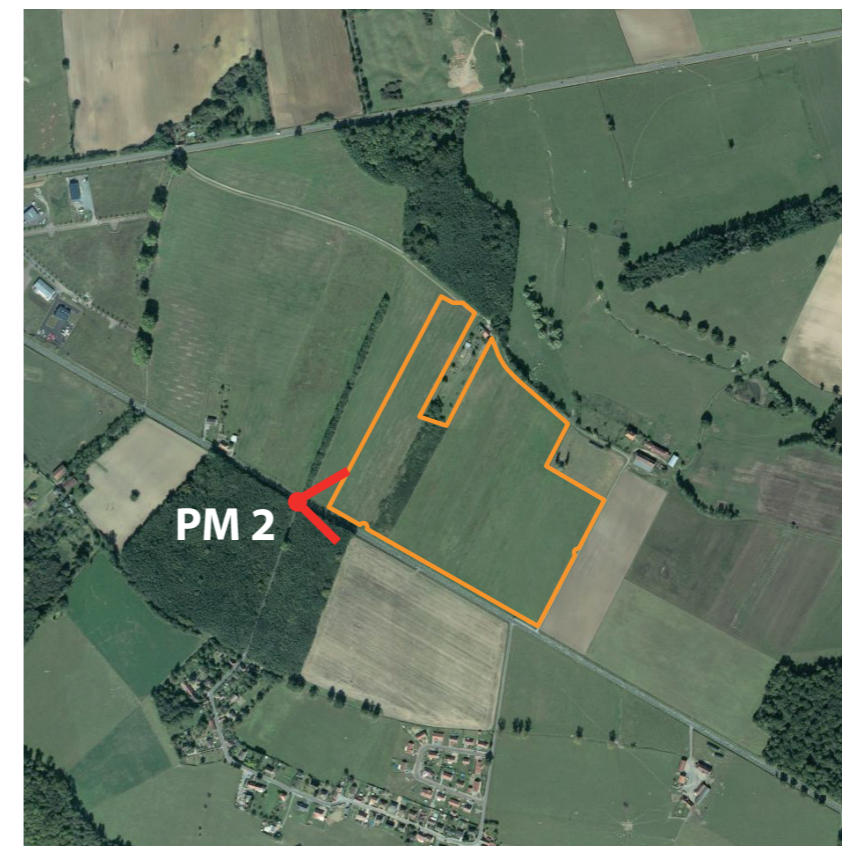

Localisation de la prise de vue

PERMIS DE CONSTRUIRE

SIGNATURE:

msa
 matthias schweishelm architecture
 81 rue Léon Frot 75011 Paris
 tél. +33 6 47 86 79 14 // email. ms @ msarchi.net
 siret. 824 643 613 00014 // croaif n° S18674

PARC PHOTOVOLTAÏQUE DE DECIZE

COMMUNE DE DECIZE
 DEPARTEMENT DE LA NIÈVRE

MAITRE D'OUVRAGE :
 CENTRALE PHOTOVOLTAÏQUE DE
 DECIZE SAS

MAITRE D'OUVRAGE DELEGUE :
 P&T Technologie SAS
 Val d'Orson - Rue du Pré Long
 35770 Vern-sur-Seiche

LEGENDE:

PHOTOMONTAGE 2 :
 Vue depuis la route départementale
 D979, à l'ouest de la zone projet.

PHOTOMONTAGE 2

PC6

PAGE 43 / 58