PRÉFET
DE LA NIÈVRE
Liberté
Égalité
Fraternité

Aides à Finalité Régionale (AFR) et Zones de Revitalisation Rurale (ZRR)

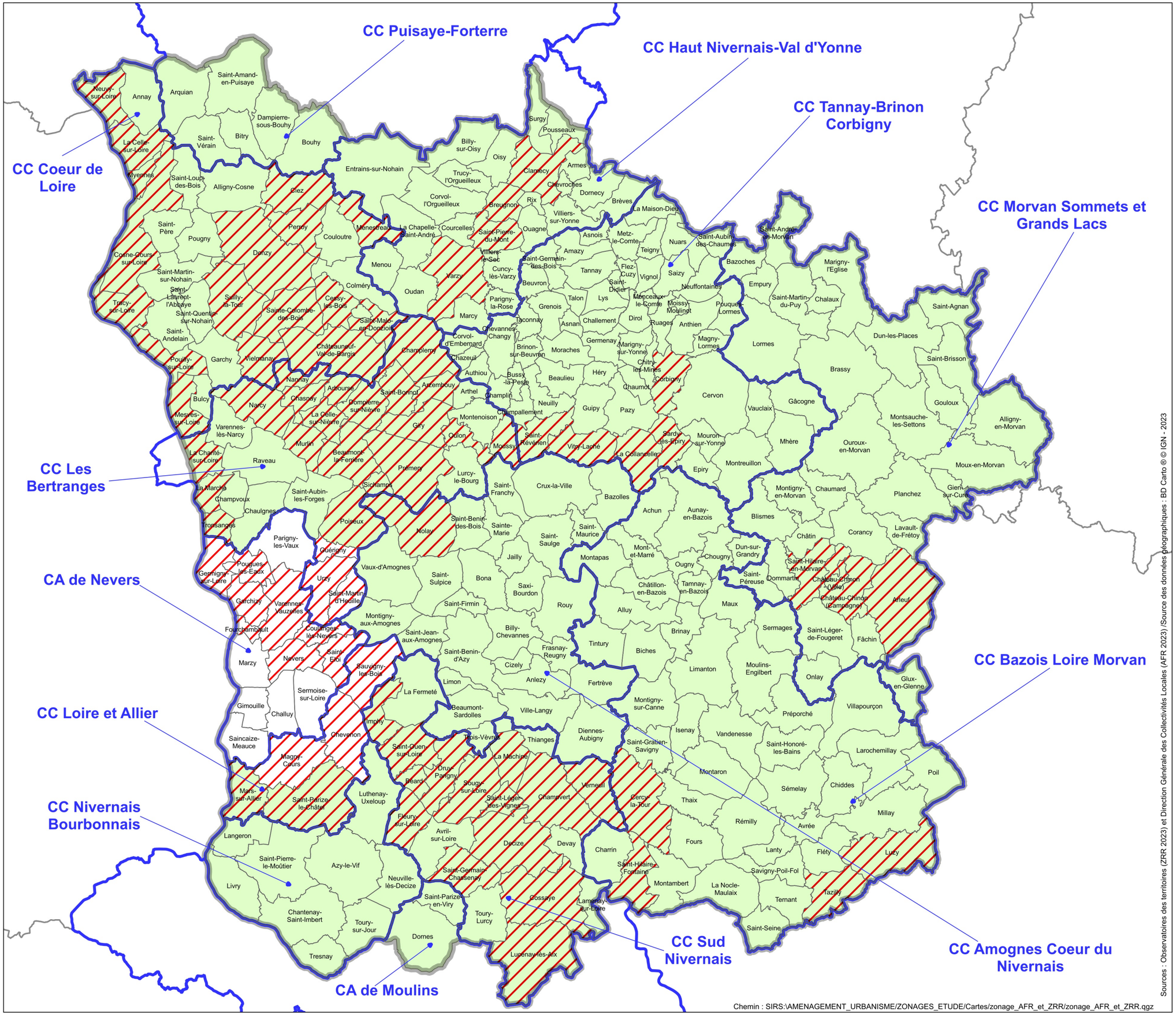

Zonage AFR en vigueur jusqu'au 31/12/2027 (décret du 30/06/2022)

Zonage ZRR en vigueur jusqu'au 30/06/2024 (Art. 73 de la loi de finance 2024 n°2023-1322 du 29/12/2023)

Limites des Établissements Publics de Coopération Intercommunale (EPCI)

Sources : Observatoires des territoires (ZRR 2023) et Direction Générale des Collectivités Locales (AFR 2023) /Source des données géographiques : BD Carto ® © IGN - 2023

Chemin : SIRS:\AMENAGEMENT_URBANISME/ZONAGES_ETUDE/Cartes/zonage_AFR_et_ZRR/zonage_AFR_et_ZRR.qgz

Réalisé par la Direction Départementale des Territoires de la Nièvre
SAT - Bureau ATIG - janvier 2024