

SÉCURISATION DE LA LEVÉE DE SERMOISE (1ÈRE SECTION) ET MISE EN PLACE D'UNE SURVERSE

PLAN DES ABORDS DU PROJET 1/2 000

PAGE 1 / 5



Direction
Départementale
des Territoires
de la Nièvre

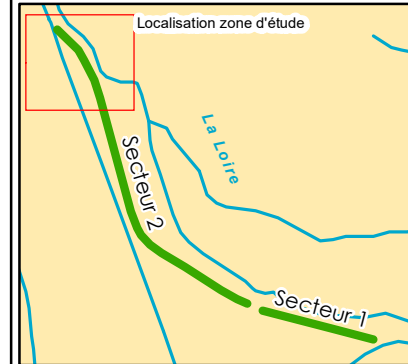

Légende

- Limite communale
- Levée de Sermoise (1ère section)
- Porte de garde / Batardeau
- Confortement de berge
- Zone de surverse

0 20 40 Mètres

Sources : BRLi, SCAN25, BD CARTHAGE

GEOFLA

Format d'impression : A4

Système géodésique RGF-93

Projection : Lambert-93

Réalisée le 09/03/2020

BRL
Ingénierie

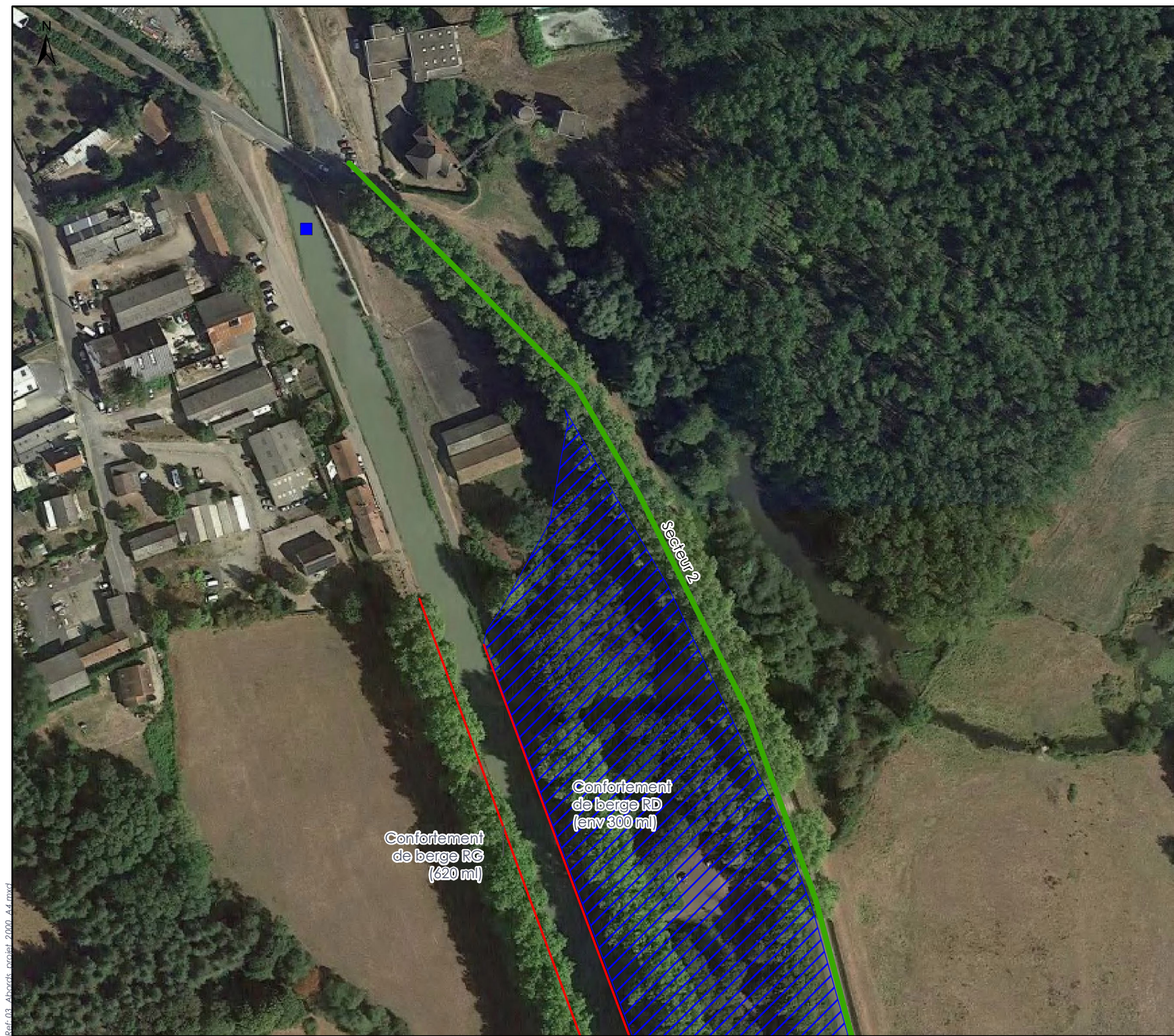

Ref: 03_Abords_croiset_2000_A4.mxd